Torsten Bär Immobilien

Villen - Häuser - Grundstücke auf Kreta

Kreta, Kato Episkopi, freistehendes unfertiges Steinhaus zu verkaufen in Sitia.

360623 2023527-1347	80 m²	6.000 m²	3
Objektnr.	Wohnfläche	Grundstücksfläche	Zimmer

Die Immobilie

Dieses wunderschöne Anwesen liegt 15 Minuten außerhalb der Stadt Sitia in einer ruhigen Gegend.
Das Haus ist unfertig und hat eine Wohnfläche von 80 m2 auf einem Grundstück von 6.000 m2, auf dem noch mehr gebaut werden kann.

Das Haus besteht aus einem Wohnzimmer, einer Küche, einem Badezimmer im Erdgeschoss und einem Zwischengeschoss mit zwei Schlafzimmern.

Auf dem Grundstück befinden sich Olivenbäume, Zitronenbäume, Orangenbäume, Palmen usw. und im Allgemeinen ist es eine wunderschöne Landschaft.

Kontaktieren Sie uns für weitere Informationen

Flächen

Wohnfläche	**80 m²**
Grundstücksfläche	**6.000 m²**
Zimmer insgesamt	**3**
Schlafzimmer	**2**
Badezimmer	**1**
Etagen	**2**

Zustand & Erschließung

Zustand	**Rohbau**

Sonstiges

als Ferienimmobilie nutzbar	**ja**
gewerbliche Nutzung möglich	**ja**

Ausstattung

Art der Ausstattung	**Standard**
Ausrichtung Balkon/Terrasse	**Ost**

✓ Gartennutzung

Lage & Infrastruktur

Dieses wunderschöne Anwesen liegt 15 Minuten außerhalb der Stadt Sitia in einer ruhigen Gegend.

Ausblick	**Fernblick**
Distanz zum Flughafen	**15,0 km**
Distanz zum Strand	**10,0 km**
Distanz zum Meer	**10,0 km**

Preise

Kaufpreis	**259.900 €**
Preise zuzüglich Mehrwertsteuer	**nein**
Käuferprovision	**2,5% vom Kaufpreis (inkl. MwSt.)**
Hinweis zur Courtage	**Aufgrund des Kleinunternehmerstatus nach § 19 UStG erheben wir keine Umsatzsteuer und weisen diese daher auch nicht aus.**

Energieausweis

Energieausweis-Jahrgang	**nicht erforderlich**

Impressionen

Torsten Bär Immobilien

Kreta, Kato Episkopi, freistehendes unfertiges Steinhaus zu verkaufen in Sitia.

Kreta, Kato Episkopi, freistehendes unfertiges Steinhaus zu verkaufen in Sitia.

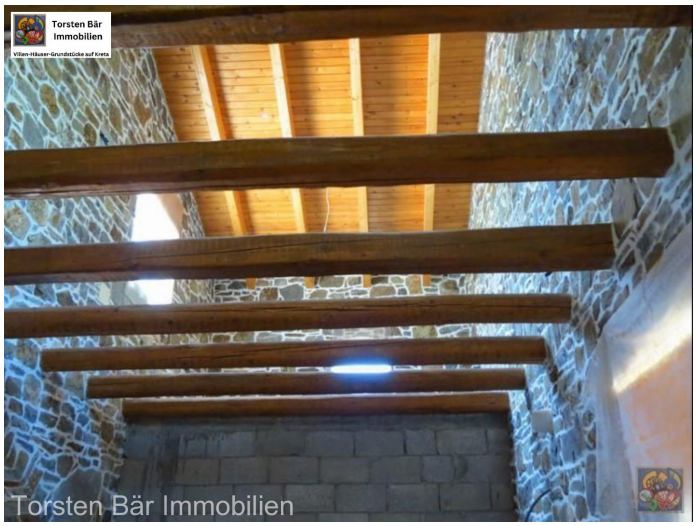

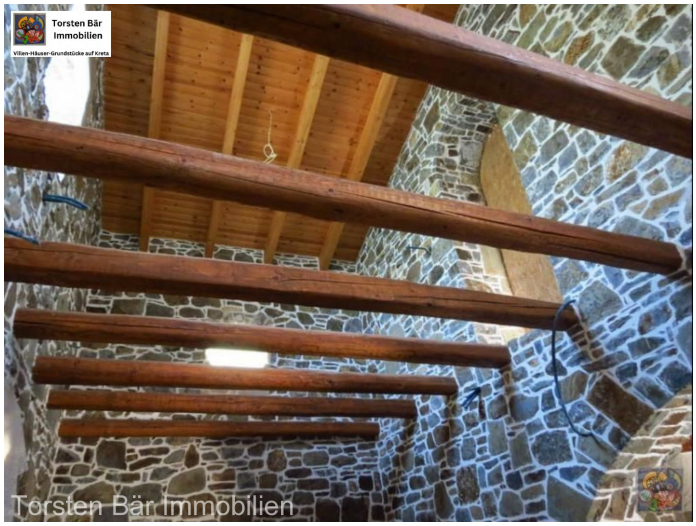

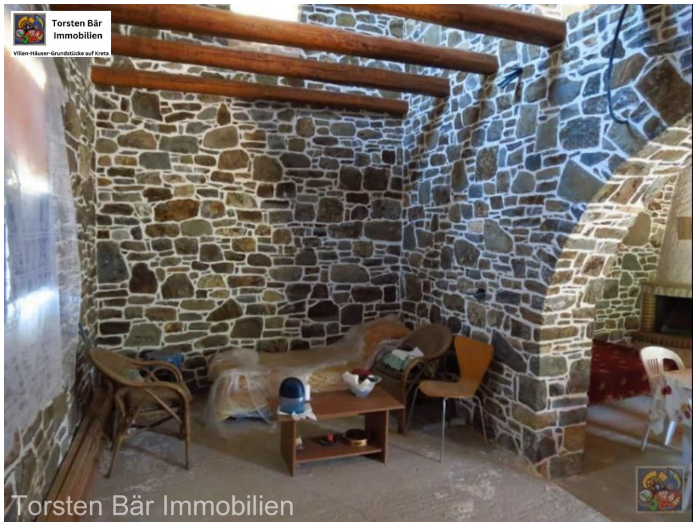

Kreta, Kato Episkopi, freistehendes unfertiges Steinhaus zu verkaufen in Sitia.

Torsten Bär Immobilien

Kreta, Kato Episkopi, freistehendes unfertiges Steinhaus zu verkaufen in Sitia.

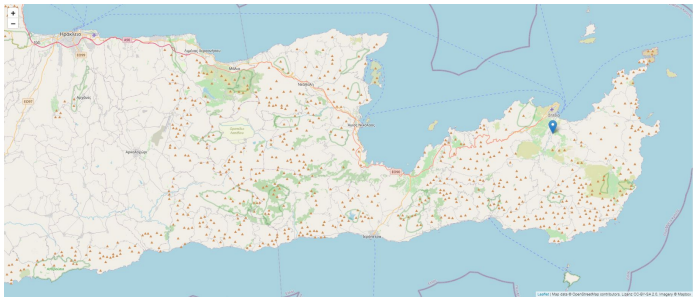

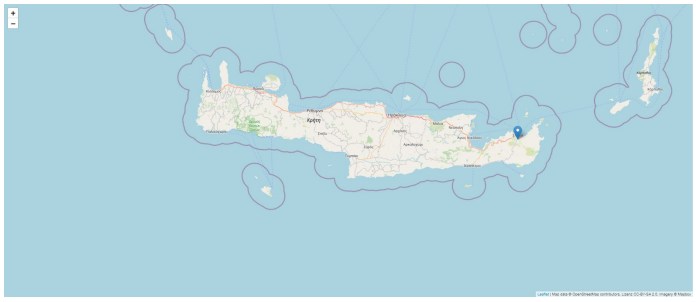

https://torsten-baer-immobilien.de/immobilien/kreta-kato-episkopi-freistehendes-unfertiges-steinhaus-zu-verkaufen-in-sitia/

Kontakt

Dipl. Kfm. Torsten Bär

Torsten Bär Immobilien

Villen - Häuser - Grundstücke auf Kreta

Torsten Bär Immobilien

Kirchenfelder Weg 12, 42327 Wuppertal

E-Mail	**info@torsten-baer-immobilien.de**
Mobil	**+49 (0) 173 244 07 04**
Weitere Informationen	**www.torsten-baer-immobilien.de**