Torsten Bär Immobilien

Villen - Häuser - Grundstücke auf Kreta

Kreta, Irepetra, Schönes Steinhaus mit Kamin zu verkaufen

360609 2023534-1230	98 m²	60 m²
Objektnr.	Wohnfläche	Grundstücksfläche

Die Immobilie

Kreta, Irepetra, Schönes Steinhaus mit Kamin zu verkaufen

Kreta, Irepetra, Schönes Steinhaus mit Kamin zu verkaufen Ein zweistöckiges traditionelles Steinhaus zum Verkauf in Episkopi-Ierapetra-Kreta. Wie auf den Bildern ersichtich wurde das Haus vor kurzem vollständig renoviert. Fordern Sie weitere Details an

Das Objekt liegt ca 6 km vom Strand

Flächen

Wohnfläche	**98 m²**
Grundstücksfläche	**60 m²**

Zustand & Erschließung

Zustand	**renoviert**

Sonstiges

als Ferienimmobilie nutzbar	**ja**

Ausstattung

Bodenbelag	**Fliesen**
Badausstattung	**Dusche**

✓ Gartennutzung ✓ Kamin ✓ Zulieferung

Lage & Infrastruktur

Ausblick	**Fernblick**
Distanz zum Strand	**6,0 km**
Distanz zum Meer	**6,0 km**

Preise

Kaufpreis	**126.900 €**
Preise zuzüglich Mehrwertsteuer	**nein**
Käuferprovision	**2,5% vom Kaufpreis (inkl. MwSt.)**
Hinweis zur Courtage	**Aufgrund des Kleinunternehmerstatus nach § 19 UStG erheben wir keine Umsatzsteuer und weisen diese daher auch nicht aus.**

Impressionen

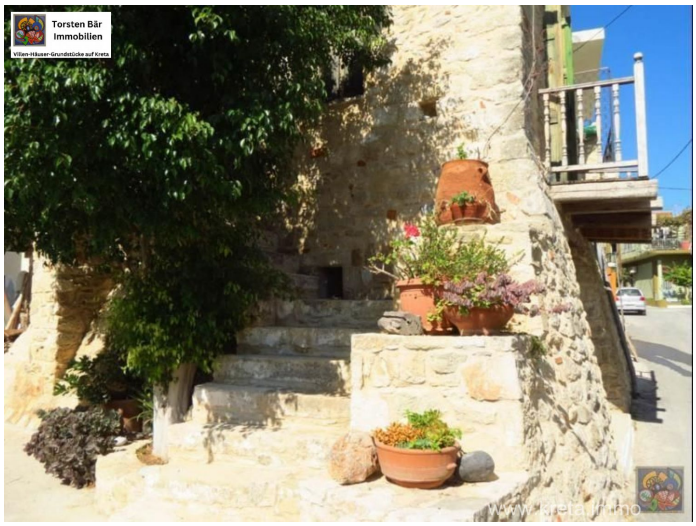

Torsten Bär
Immobilien
www.kreta.immo

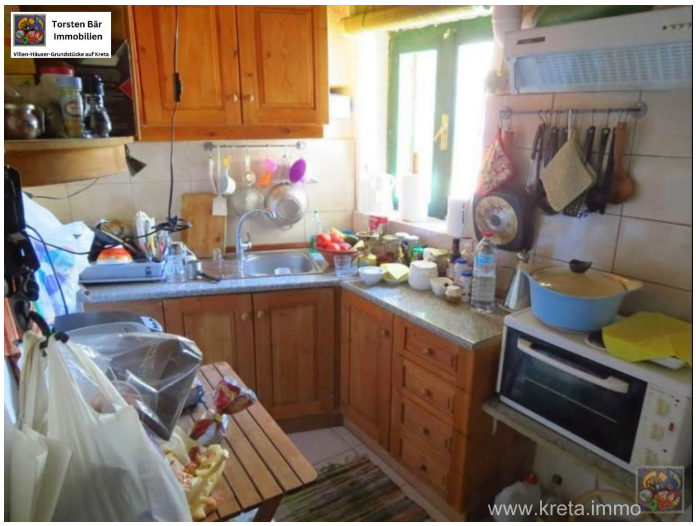
Torsten Bär
Immobilien
www.kreta.immo

Torsten Bär
Immobilien

Torsten Bär
Immobilien
www.kreta.immo

Torsten Bär
Immobilien
Villen-Häuser-Grundstücke auf Kreta
www.kreta.immo

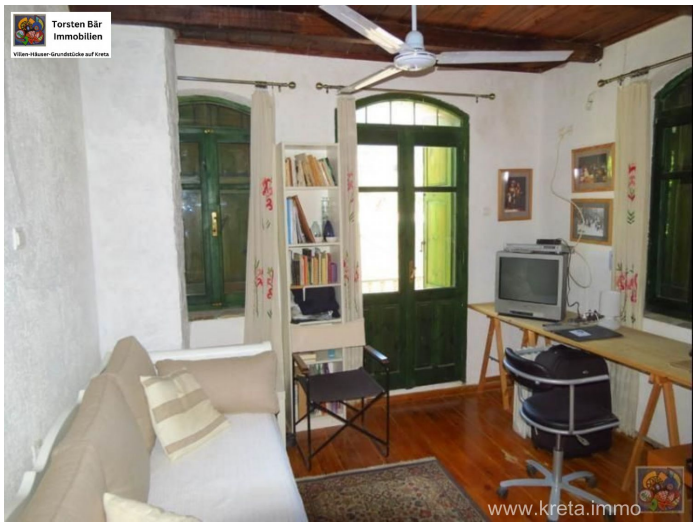
Torsten Bär
Immobilien
Villen-Häuser-Grundstücke auf Kreta
www.kreta.immo

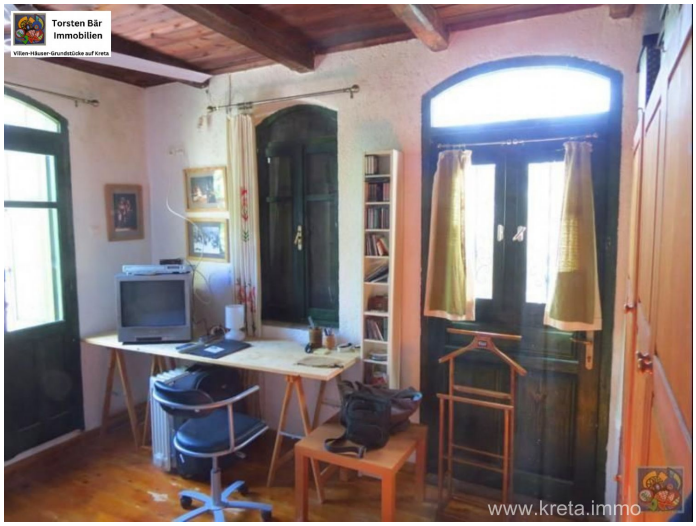
Torsten Bär
Immobilien
Villen-Häuser-Grundstücke auf Kreta
www.kreta.immo

Torsten Bär
Immobilien
Villen-Häuser-Grundstücke auf Kreta
www.kreta.immo

Torsten Bär
Immobilien
Villen-Häuser-Grundstücke auf Kreta
www.kreta.immo

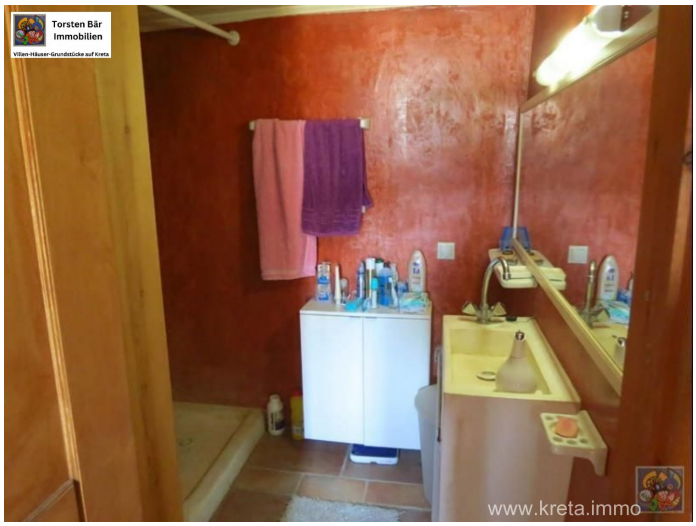
Torsten Bär
Immobilien
Villen-Häuser-Grundstücke auf Kreta
www.kreta.immo

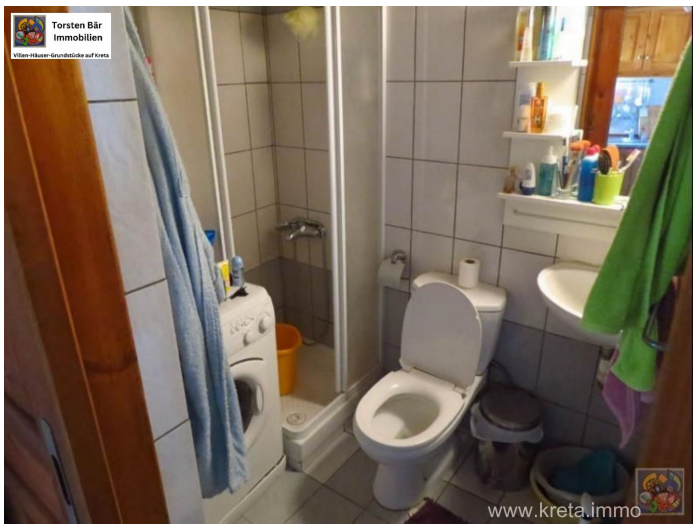
Torsten Bär
Immobilien
Villen-Häuser-Grundstücke auf Kreta
www.kreta.immo

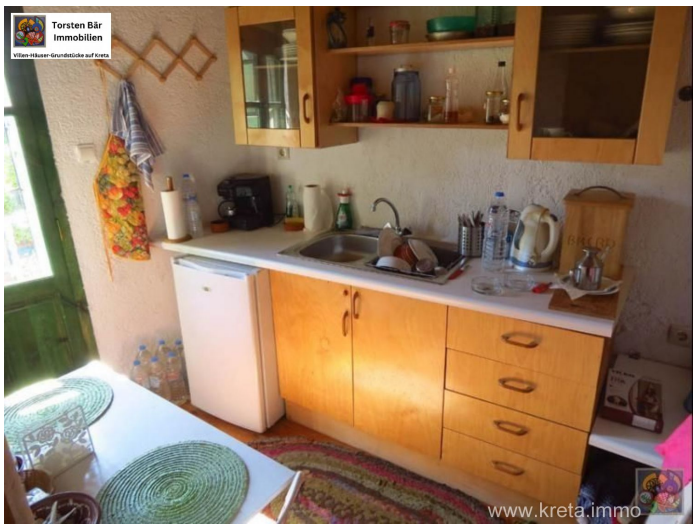
Torsten Bär
Immobilien
Villen-Häuser-Grundstücke auf Kreta
www.kreta.immo

Kreta, Irepetra, Schönes Steinhaus mit Kamin zu verkaufen

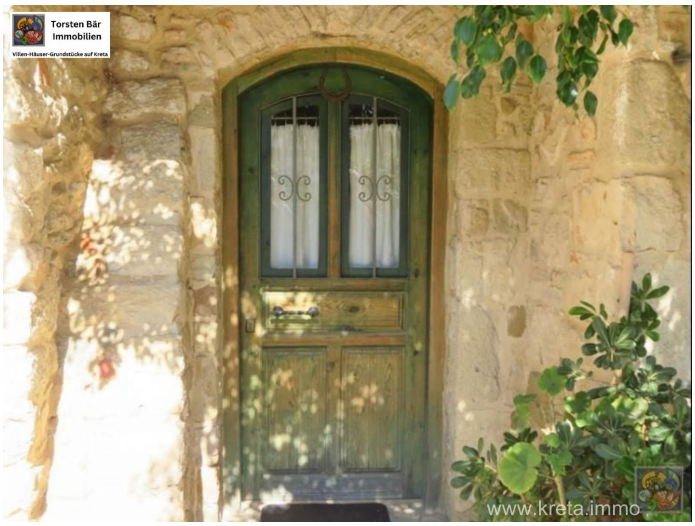

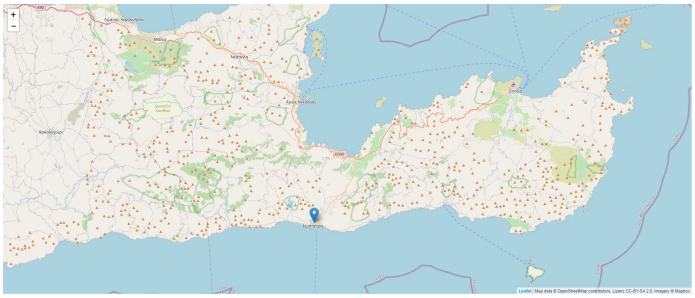

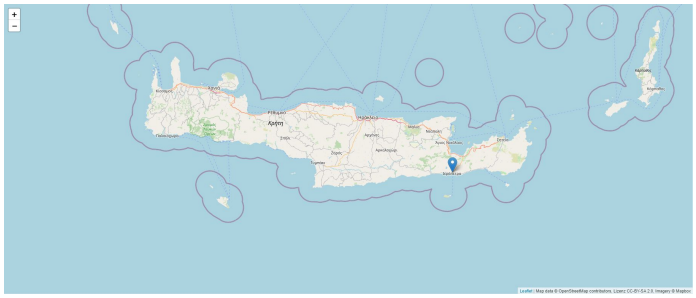

Kontakt

Dipl. Kfm. Torsten Bär

Torsten Bär Immobilien
Villen - Häuser - Grundstücke auf Kreta

Torsten Bär Immobilien

Kirchenfelder Weg 12, 42327 Wuppertal

E-Mail	**info@torsten-baer-immobilien.de**
Mobil	**+49 (0) 173 244 07 04**
Weitere Informationen	**www.torsten-baer-immobilien.de**